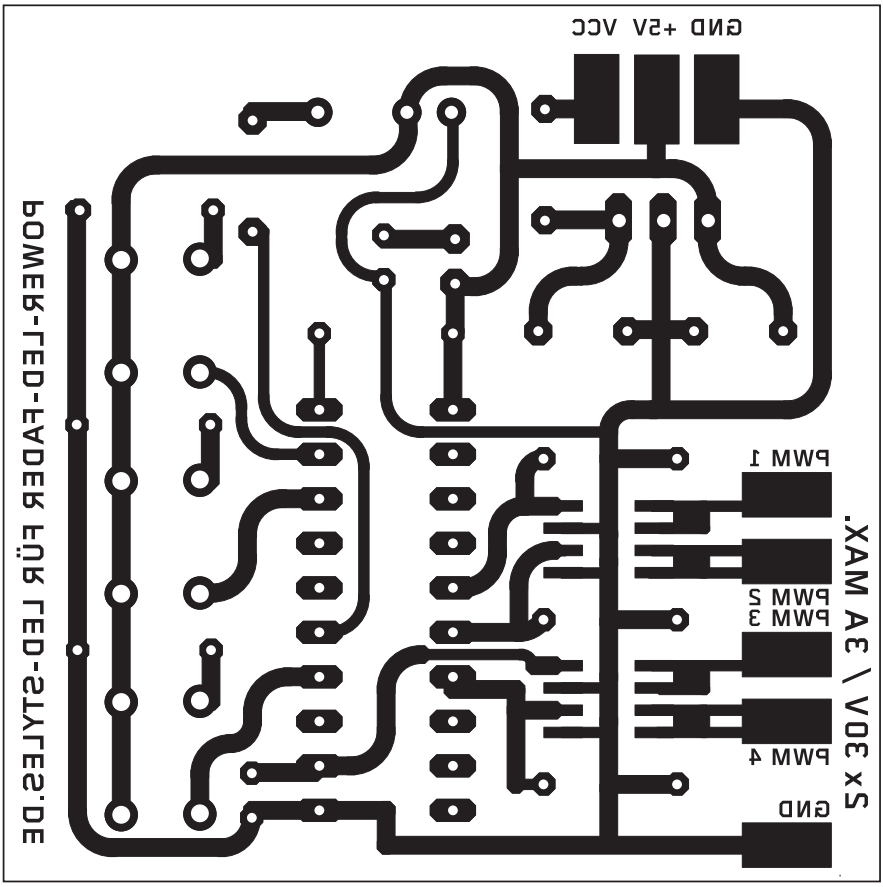

Sicht von oben -> Leiterbahnen auf der Unterseite

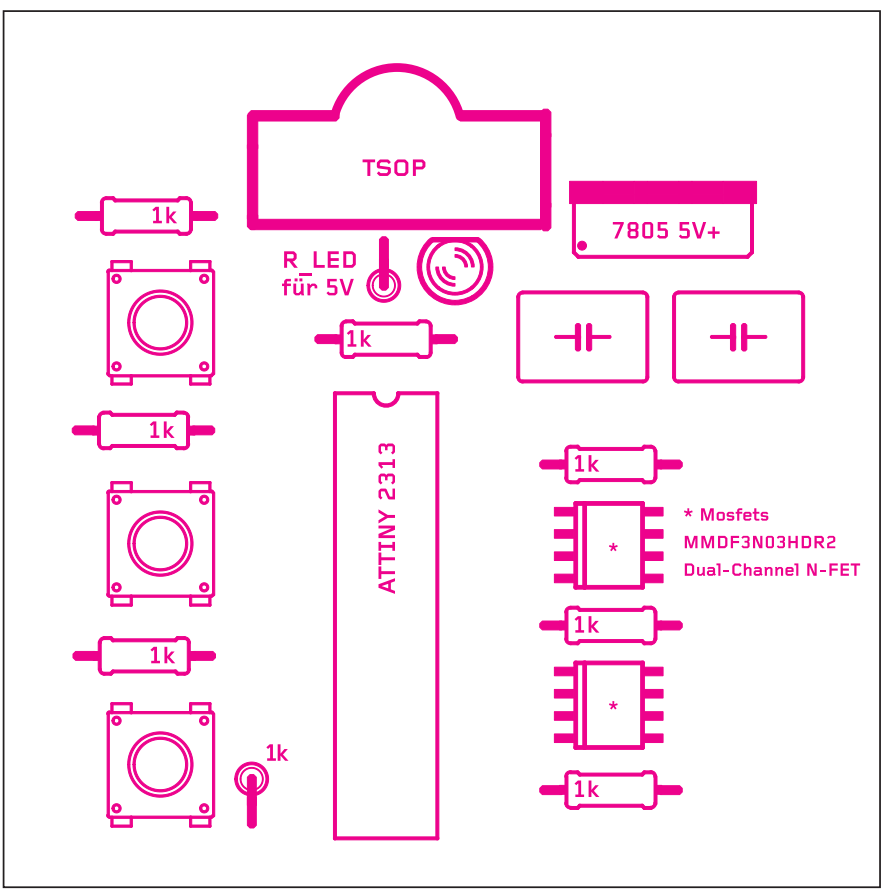

Sicht von oben -> Bestückung (bis auf SMD) von oben!